

EMPRUNT OBLIGATAIRE ÉTAT DU GABON

EOG
6,25% NET
2019 – 2024

LES RÉSULTATS



COSUMAF
COMMISSION DE SURVEILLANCE
DU MARCHÉ FINANCIER
DE L'AFRIQUE CENTRALE

1

SURALLOCATION

La participation des investisseurs a atteint un montant de FCFA 126 341 350 000, contre FCFA 100 000 000 000 initialement sollicités, soit un taux de souscription de 126,34%. Conformément aux dispositions du document d'information, l'Etat Gabonais a sollicité et obtenu l'autorisation de surallocation de la COSUMAF à hauteur des parts collectées.

CARACTÉRISTIQUES DE L'OPÉRATION

L'opération «EOG 6,25% Net 2019-2024» a été autorisée par le Collège de la COSUMAF, et enregistrée sous le numéro COSUMAF-APE-03/19.

La période de souscription s'est étendue du 20 septembre au 02 octobre 2019. Les souscriptions se sont déroulées dans le réseau des placeurs composés des socié-

tés de bourse et banques suivantes :

- ASCA
- BICIG
- Afriland First Bank
- UBA Cameroon
- SCB Cameroun
- UGB
- Crédit du Congo

NATURE DE L'OPERATION	EMPRUNT OBLIGATAIRE PAR APPEL PUBLIC A L'EPARGNE
Objet de l'opération	Financement des projets de développement inscrits au Budget 2019
Cotation	BVMAC
Montant sollicité	FCFA 100 000 000 000
Taux de souscription	126,34%
Montant souscrit	FCFA 126 341 350 000
Prix d'émission	FCFA 10 000 FCFA
Nombre de titres	12 634 350 Obligations
Date de jouissance	04/10/2019
Date d'échéance	04/10/2024
Taux d'intérêt	6,25 % net
Durée	5 ans
Mode de remboursement	Amortissement linéaire avec un différé d'un (1) an (capital uniquement)
Mécanisme de sûreté	Un compte séquestre ouvert à la BEAC

126 341 350 000 F CFA

26,34 MILLIARDS F CFA

100 MILLIARDS F CFA

MONTANT SOUSCRIT

PRISE FERME

89,26%

PLACEMENT

10,84%

2

RÉPARTITION DES SOUSCRIPTIONS

La souscription pour compte propre des agents placeurs (prise ferme) a été supérieure au montant initialement sollicité par l'émetteur, et représente 89,16% du montant total levé. Les souscriptions pour le compte des tiers se sont élevés à F CFA 13 691 350 000, collectées auprès de 80 investisseurs, soit 10,84 % du total des souscriptions.

PRISES FERMES VS PLACEMENTS

Agent placeur	Prise ferme	Placement	Montant total	Part %
ASCA	13 650 000 000	10 175 000 000	23 825 000 000	18,9
BICIG	25 000 000 000	20 000 000	25 020 000 000	19,8
Afriland First Bank	15 000 000 000	1 807 850 000	16 807 850 000	13,3
UBA Cameroon	29 000 000 000	91 500 000	29 091 500 000	23,0
SCB Cameroun	16 000 000 000	586 000 000	16 586 000 000	13,1
UGB	10 000 000 000	1 011 000 000	11 011 000 000	8,7
Crédit du Congo	4 000 000 000	-	4 000 000 000	3,2

7

ÉTABLISSEMENTS

#1 UBA CAMEROON: 29,09 MILLIARDS F CFA

#2 BICIG: 25,02 MILLIARDS F CFA

#3 ASCA: 23,8 MILLIARDS F CFA

SOUSCRIPTIONS PAR CATÉGORIES

3

87 PERSONNES MORALES & PHYSIQUES

En fonction de la catégorie des souscripteurs, les personnes morales (29) ont souscrit 98,2% des montants de l'opération, soit FCFA 124 020 000 000 et les personnes physiques (58) à 1,8% soit FCFA 2 321 350 000.

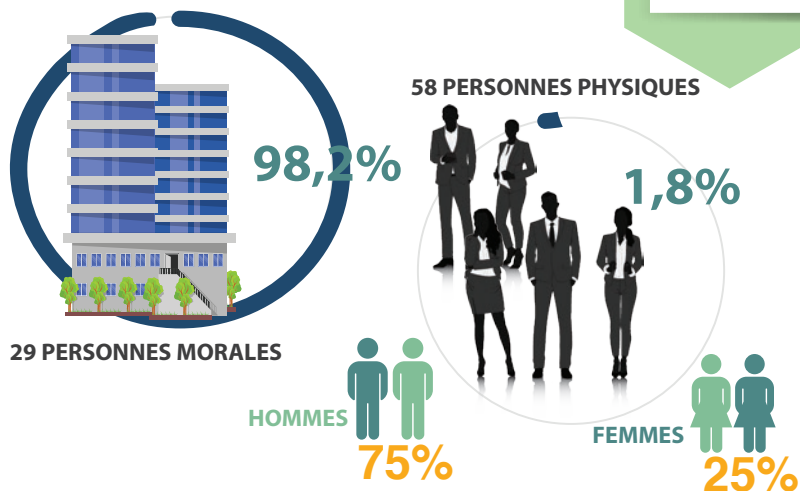

87

INVESTISSEURS

CATÉGORIES PERSONNES MORALES

Catégories	Nombre de souscripteurs	Montant souscrit	%
Banques	13	115 100 000 000	92,8 %
Assurances	7	2 700 000 000	2,2 %
Sociétés	3	5 685 000 000	4,6 %
Organismes de retraite	1	150 000 000	0,1%
Autres	5	385 000 000	0,3%
TOTAL	29	124 020 000 000	100%

GÉOGRAPHIE DES SOUSCRIPTIONS

4

126,34% DU MONTANT INITIAL

Le syndicat de placement a collecté un montant total de FCFA 126 341 350 000, soit 126,34% du montant initialement sollicité par l'émetteur. La sursouscription enregistrée sur cette opération témoigne de la confiance des investisseurs dans la signature de cet Etat et de l'attractivité du taux d'intérêt offert. Il convient de rappeler qu'il y a eu un engouement auprès du public du Cameroun, 60,12% du montant souscrit.

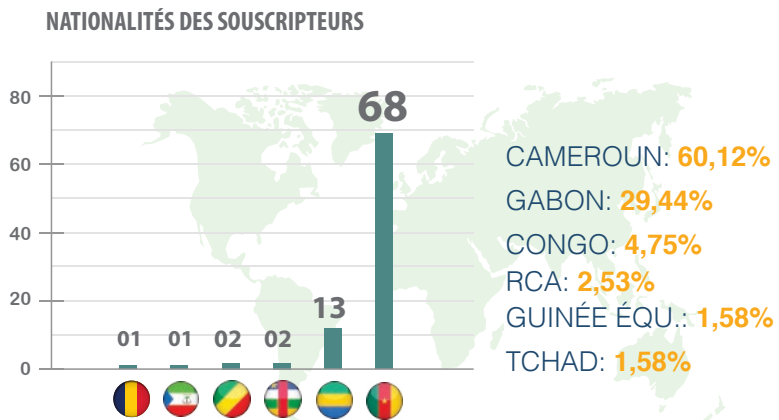

11,9 %
FONCTIONNAIRES

- #1 PROFESSION LIBÉRALE: 648 MILLIONS F CFA
- #2 ENTREPRENEUR INDIVIDUEL: 391 MILLIONS F CFA
- #3 FONCTIONNAIRE: 276 MILLIONS F CFA

CATÉGORIES PERSONNES PHYSIQUES

Catégories	Nombre de souscripteurs	Montant souscrit	%
Fonctionnaires	16	276 250 000	11,9 %
Salarié du secteur privé	8	113 600 000	4,9 %
Entrepreneur individuel	8	391 500 000	16,9 %
Profession libérale	7	648 000 000	27,9 %
Agents des organismes	2	14 000 000	0,6 %
Autres	17	878 000 000	37,8 %
TOTAL	58	2 321 350 000	100 %